



Διεύθυνση Διοίκησης &
Οικονομικής Διαχείρισης
Τμήμα Προμηθειών

Να αναρτηθεί στο Μητρώο
Αθήνα, 26 Σεπτεμβρίου 2024
Α. Π. 2192

Πληροφορίες: Ν. Καραγιαννόπουλος
Τηλέφωνο: 210-6597 566
E-mail: procurement@bioacademy.gr

Προς την εταιρεία:
Ορέστης Γ. Κατσιμπόκης
Χρυσανθέμων 1, Χαλάνδρι

ΘΕΜΑ: ΠΡΟΣΚΛΗΣΗ ΥΠΟΒΟΛΗΣ ΠΡΟΣΦΟΡΑΣ ΓΙΑ ΤΗΝ ΑΠΕΥΘΕΙΑΣ ΑΝΑΘΕΣΗ ΣΥΜΒΑΣΗΣ ΓΙΑ ΕΡΓΑΣΙΕΣ ΟΡΘΟΜΑΡΜΑΡΩΣΗΣ

Το Ίδρυμα Ιατροβιολογικών Ερευνών της Ακαδημίας Αθηνών (ΙΙΒΕΑΑ)

Έχοντας υπόψη:

1. Τις διατάξεις του Π.Δ 420/1991 (Α'153) «Σύσταση νομικού προσώπου ιδιωτικού δικαίου με την επωνυμία Ίδρυμα Ιατροβιολογικών Ερευνών της Ακαδημίας Αθηνών (ΙΙΒΕΑΑ)» όπως ισχύει, σύμφωνα και με τα άρθρα 155 του ν.4635/2019 (Α'167) και 103 του ν. 4982/2022 (Α' 195).
2. Την Απόφαση του Υπουργού Ανάπτυξης και Επενδύσεων, με αριθμό 1763/10-01-2023 (Υ.Ο.Δ.Δ. 9) «Επικύρωση της εκλογής και της συγκρότησης του Διοικητικού Συμβουλίου του Ιδρύματος Ιατροβιολογικών Ερευνών της Ακαδημίας Αθηνών (ΙΙΒΕΑΑ)», με την οποία ο Υπουργός επικύρωσε την εκλογή και συγκρότηση του Διοικητικού Συμβουλίου του ΙΙΒΕΑΑ, σύμφωνα με το άρθρο 103 του ν. 4982/2022 (Α'195).
3. Τον Κανονισμό Προμηθειών του Ι.Ι.Β.Ε.Α.Α., ο οποίος εγκρίθηκε με την υπ' αρ. Β1/597/18-10-1999 Κοινή Απόφαση των Υπουργών Ανάπτυξης και Εθνικής Παιδείας και Θρησκευμάτων (ΦΕΚ 1983/Β'08-11-1999).
4. Τις διατάξεις του Ν. 4412/2016 (ΦΕΚ 147/Α'08-08-2016) «Δημόσιες Συμβάσεις Έργων, Προμηθειών και Υπηρεσιών (προσαρμογή στις Οδηγίες 2014/24/ΕΕ και 2015/25/ΕΕ)», όπως ισχύει.
5. Τις διατάξεις του Ν. 4912/2022 (ΦΕΚ 49/Α'17-03-2022) «Ενιαία Αρχή Δημοσίων Συμβάσεων και άλλες διατάξεις του Υπουργείου Δικαιοσύνης
6. Την υπ' αριθ. πρωτ. 2191-26/9/2024 – ΑΔΑ: 66Η74694Φ7-ΑΛΖ - ΑΔΑΜ: 24REQ015505609 απόφαση ανάληψης υποχρέωσης - έγκρισης αιτήματος των υπηρεσιών.

ΠΡΟΣΚΑΛΕΙ

Τον **Ορέστη Γ. Κατσιμπόκη (ΑΦΜ: 076274709)** για την υποβολή προσφοράς, για τη σύναψη σύμβασης, με τη διαδικασία της απευθείας ανάθεσης των άρθρων 118 και 120 του Ν.4412/2016, όπως ισχύει, για «**εργασίες ορθομαρμάρωσης**».

ΚΑΤΑΘΕΣΗ ΠΡΟΣΦΟΡΩΝ:

Η κατάθεση της προσφοράς γίνεται αποκλειστικά ηλεκτρονικά, στη διεύθυνση ηλεκτρονικού ταχυδρομείου procurement@bioacademy.gr, με θέμα:

«Υποβολή προσφοράς για την υπ' αριθ. πρωτ. Πρόσκληση».

Καταληκτική ημερομηνία και ώρα υποβολής είναι η **4^η Οκτωβρίου 2024 και ώρα 15:30.**

Στην ανωτέρω ηλεκτρονική διεύθυνση ή/και στα τηλέφωνα 210-6597384 /549/566, παρέχονται σχετικές διευκρινίσεις.

ΙΣΧΥΣ ΠΡΟΣΦΟΡΩΝ:

Η προσφορά θα πρέπει να ισχύει και να δεσμεύει τον προσφέροντα για τουλάχιστον **εξήντα (60) ημερολογιακές ημέρες** από την επομένη της καταληκτικής ημερομηνίας υποβολής προσφορών.



ΑΝΤΙΚΕΙΜΕΝΟ ΤΗΣ ΣΥΜΒΑΣΗΣ:

Αντικείμενο της σύμβασης είναι οι εργασίες ορθομαρμάρωσης, σύμφωνα με τις τεχνικές προδιαγραφές του συνημμένου Παραρτήματος Ι.

Οι υπηρεσίες της σύμβασης κατατάσσονται στον ακόλουθο κωδικό του Κοινού Λεξιλογίου δημοσίων συμβάσεων (CPV): 45443000-4: Εργασίες πρόσοψης

ΤΕΧΝΙΚΕΣ ΠΡΟΔΙΑΓΡΑΦΕΣ ΥΠΗΡΕΣΙΩΝ

Όπως περιγράφονται στο συνημμένο ΠΑΡΑΡΤΗΜΑ Ι

ΔΙΑΡΚΕΙΑ ΣΥΜΒΑΣΗΣ:

Έως 31/12/2024

ΠΡΟΫΠΟΛΟΓΙΣΜΟΣ:

Συνολικός προϋπολογισμός: **Είκοσι εννέα χιλιάδες οκτακόσια είκοσι τρία ευρώ (29.823,00€) πλέον ΦΠΑ.**

ΠΗΓΗ ΧΡΗΜΑΤΟΔΟΤΗΣΗΣ:

Η παρούσα σύμβαση χρηματοδοτείται από πιστώσεις του Προγράμματος Δημοσίων Επενδύσεων (ΠΔΕ).

ΑΠΟΔΕΙΚΤΙΚΑ ΜΕΣΑ:

Για την απόδειξη της μη συνδρομής των λόγων αποκλεισμού του άρθρου 73 του Ν. 4412/2016, όπως ισχύει, ο προσφέρων θα πρέπει να υποβάλει με την προσφορά του τα κάτωθι δικαιολογητικά:

1. Υπεύθυνη δήλωση εκ μέρους του νόμιμου εκπροσώπου του περί μη συνδρομής των λόγων αποκλεισμού της παρ. 1 του άρθρου 73 του Ν. 4412/2016, όπως ισχύει.
2. Πιστοποιητικό ασφαλιστικής ενημερότητας εν ισχύ κατά το χρόνο υποβολής του.
3. Πιστοποιητικό φορολογικής ενημερότητας εν ισχύ κατά το χρόνο υποβολής του.
4. Πιστοποιητικά ή λοιπά έγγραφα από τα οποία αποδεικνύεται η νόμιμη εκπροσώπηση του προσφέροντος.

ΓΕΝΙΚΟΙ ΟΡΟΙ:

1. Οι εργασίες θα ολοκληρωθούν έως τις 31/12/2024.
2. Τα δικαιολογητικά που απαιτούνται για την πληρωμή του αναδόχου είναι τα εξής:
 - 2.1 Πρωτόκολλο/α πιστοποίησης των υπηρεσιών.
 - 2.2 Τιμολόγιο/α του προμηθευτή
 - 2.3 Αποδεικτικά ασφαλιστικής και φορολογικής ενημερότητας, εφόσον απαιτούνται από την κείμενη νομοθεσία.
3. Επί της συνολικής αξίας της σύμβασης (αρχικής, τροποποιητικής ή συμπληρωματικής) προ Φ.Π.Α. και κρατήσεων, υπολογίζεται κράτηση με εφαρμογή συντελεστή 0,10% υπέρ της Ενιαίας Αρχής Δημοσίων Συμβάσεων (Ε.Α.ΔΗ.ΣΥ.). Επί της κράτησης υπολογίζεται χαρτόσημο 3% και επ' αυτού 20% υπέρ ΟΓΑ.
4. Οι πληρωμές υπόκεινται στην οριζόμενη από τον νόμο παρακράτηση φόρου εισοδήματος.
5. Ο ανάδοχος και το Ίδρυμα Ιατροβιολογικών Ερευνών της Ακαδημίας Αθηνών δεσμεύονται ότι θα επιδιώκουν να ρυθμίζουν φιλικά κάθε διαφορά που τυχόν προκύψει στις μεταξύ τους σχέσεις κατά τη διάρκεια της ισχύος της σύμβασης, πριν από κάθε προσφυγή στις αρμόδιες Αρχές.

Ο ΠΡΟΕΔΡΟΣ

**ΛΟΥΚΑΣ ΠΑΠΑΔΗΜΟΣ
ΚΑΘΗΓΗΤΗΣ-ΑΚΑΔΗΜΑΪΚΟΣ**

ΠΑΡΑΡΤΗΜΑ Ι - ΤΕΧΝΙΚΗ ΠΕΡΙΓΡΑΦΗ

- Θα γίνουν εργασίες στις θέσεις όπου η διέλευση των εργαζομένων και των επισκεπτών είναι συχνή, ήτοι στις εισόδους των κτιρίων **E1, E2 και E4** καθώς και σε κάποια ακόμη σημεία, στην **πλαινή όψη του E4** (πάνω από την ράμπα) όπου υπάρχει μεγάλος κίνδυνος πτώσης μαρμάρου, στα δοκάρια 1-16 του E4, πάνω από την είσοδο του τμήματος Προμηθειών, καθώς και πάνω από την είσοδο του χώρου που στεγάζεται το συνεργείο καθαρισμού.
- Ο τρόπος της αποκατάστασης θα γίνει με την συμπληρωματική στήριξη που θα πραγματοποιηθεί με ειδικά πιστοποιημένα ανοξείδωτα στηρίγματα VBS-M8X185 Fischer που επιτρέπουν συστολοδιαστολές λόγω του πολυαμιδίου στο σημείο αγκύρωσης με τα μάρμαρα. Το μήκος στηριγμάτων είναι 185mm, ώστε, αφού αφαιρεθεί το πάχος του μαρμάρου 30mm και το μήκος της απόστασης 70mm των μαρμάρων από το σημείο πάκτωσης του στηρίγματος στο σκυρόδεμα, να απομένουν 85mm για διάνοιξη οπής και πάκτωσης στο σκυρόδεμα (η προδιαγραφή στήριξης στο τεχνικό φυλλάδιο του προϊόντος ορίζει μήκος πάκτωση >50mm).
 - **Πρόσοψη E1:** προτεινόμενα τεμάχια επέμβασης πωρόλιθου: 120 (πάνω από την είσοδο) + 80 (πάνω από την είσοδο στο Τμήμα Προμηθειών) = **200 τεμάχια**
 - **Πρόσοψη E2:** προτεινόμενα τεμάχια επέμβασης πωρόλιθου: 100 (πάνω από την είσοδο) + 80 (πάνω από την είσοδο χώρου συνεργείου καθαριότητας) = **180 τεμάχια**
 - **Πρόσοψη E4:** προτεινόμενα τεμάχια επέμβασης μαρμάρου: 160 (πάνω από την είσοδο) + 136 (δοκάρια 1 έως 16) = **296 τεμάχια**

Συνημμένες οι όψεις και τα σημεία επεμβάσεων.

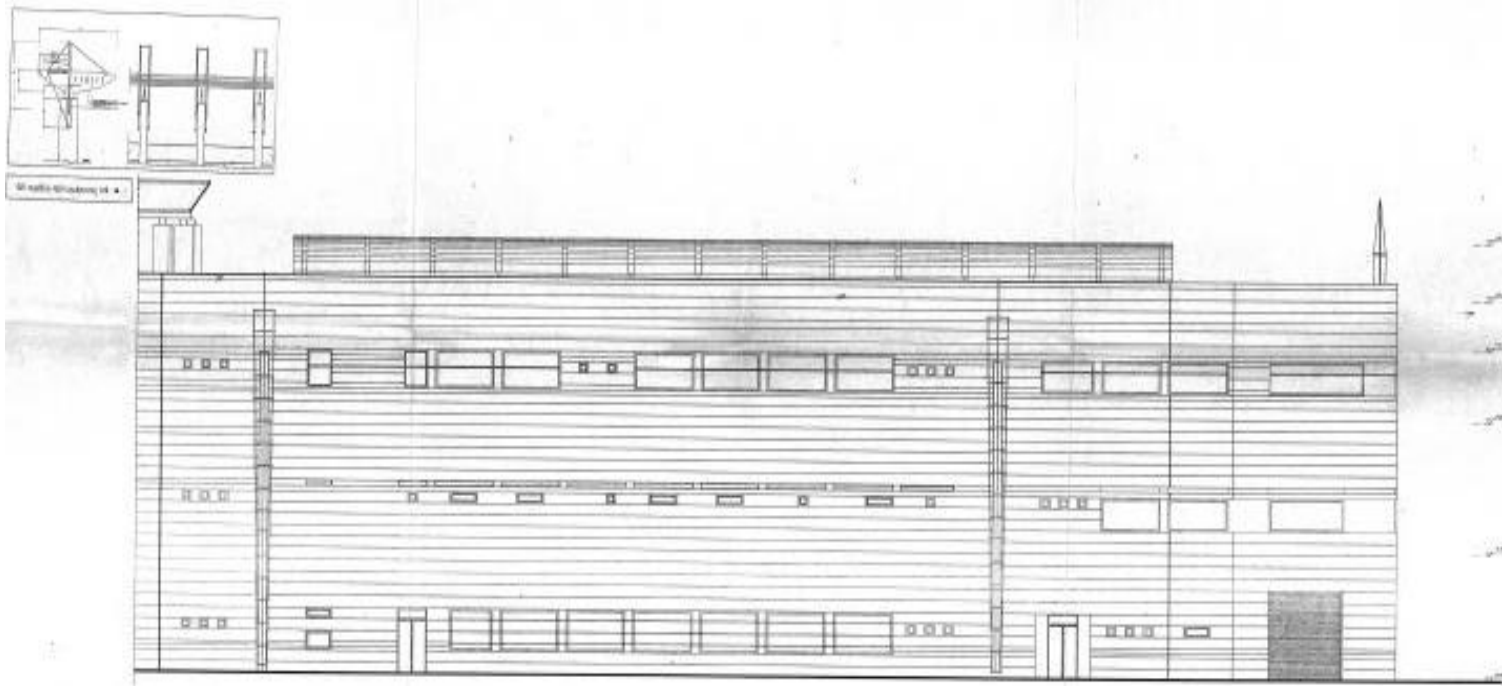

Όψη E1 : Σημεία επεμβάσεων

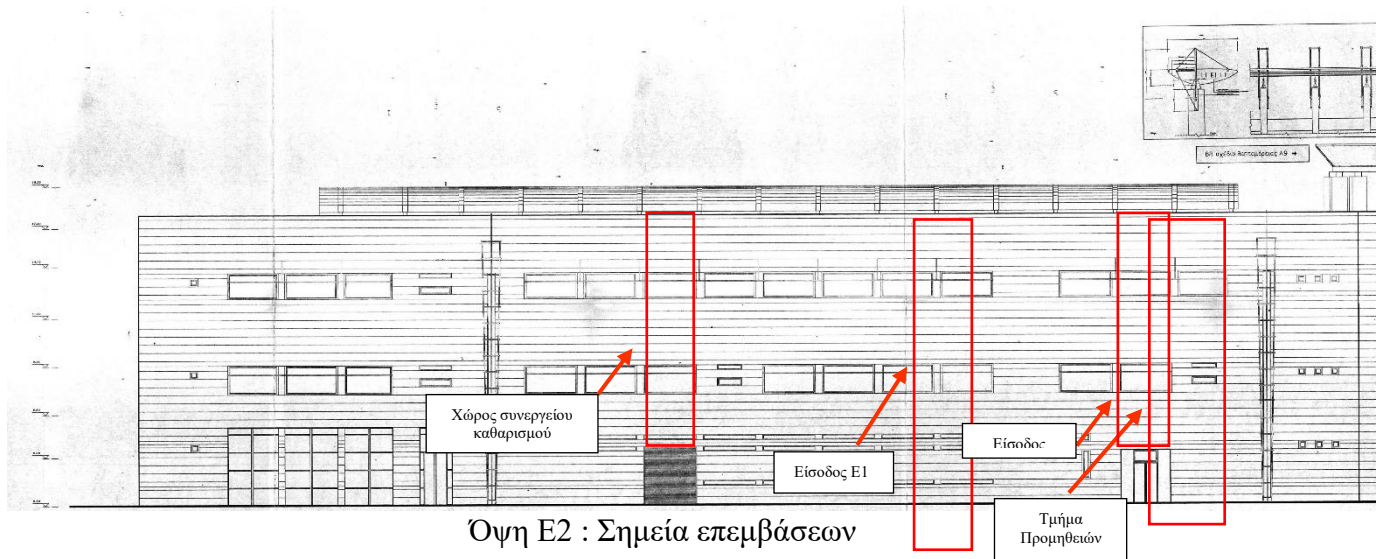

Όψη E2 : Σημεία επεμβάσεων



Όψη Ε4 : Σημεία επεμβάσεων